



Trekking 2023

CAI Torino- sottosezione UET

27 marzo 2023



Trekking 2023

Organizzatori



Massimo Aruga



Enrico Volpiano

Giorgio Venurini

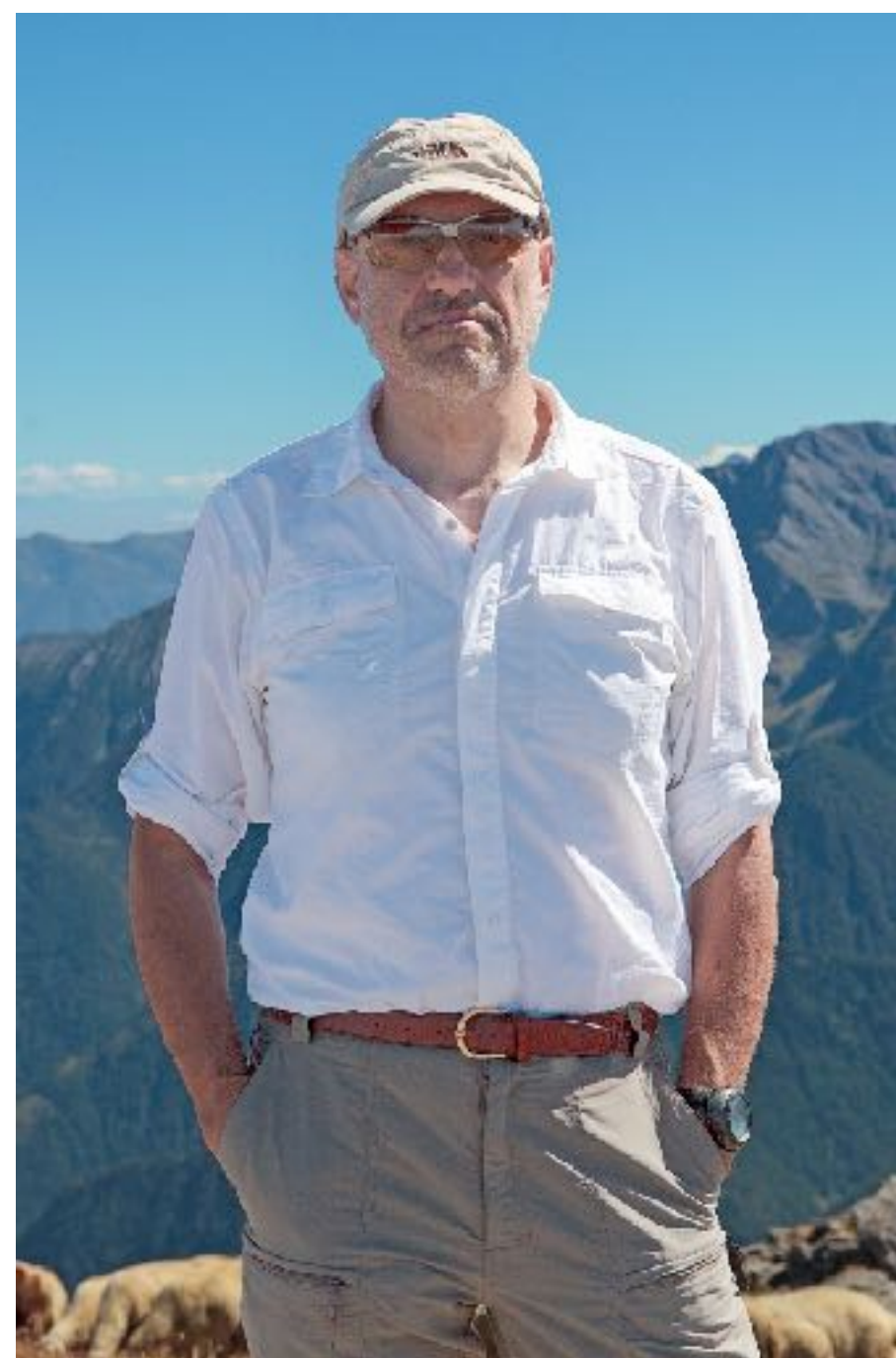

Gigi Bravin



Valter Incerpi



Trekking 2023

Alpi marittime, valle Gesso



- Timing
 - Partenza: Sabato 22 luglio
 - Arrivo: venerdì 28 luglio
 - 7 giorni, 6 pernottamenti in rifugio

- (1) Alpi Liguri
- (2) Alpi Marittime e Prealpi di Nizza
- (3) Alpi e Prealpi di Provenza
- (4) Alpi Cozie
- (5) Alpi del Delfinato
- (6) Prealpi del Delfinato
- (7) Alpi Graie
- (8) Prealpi di Savoia
- (9) Alpi Pennine
- (10) Alpi Lepontine

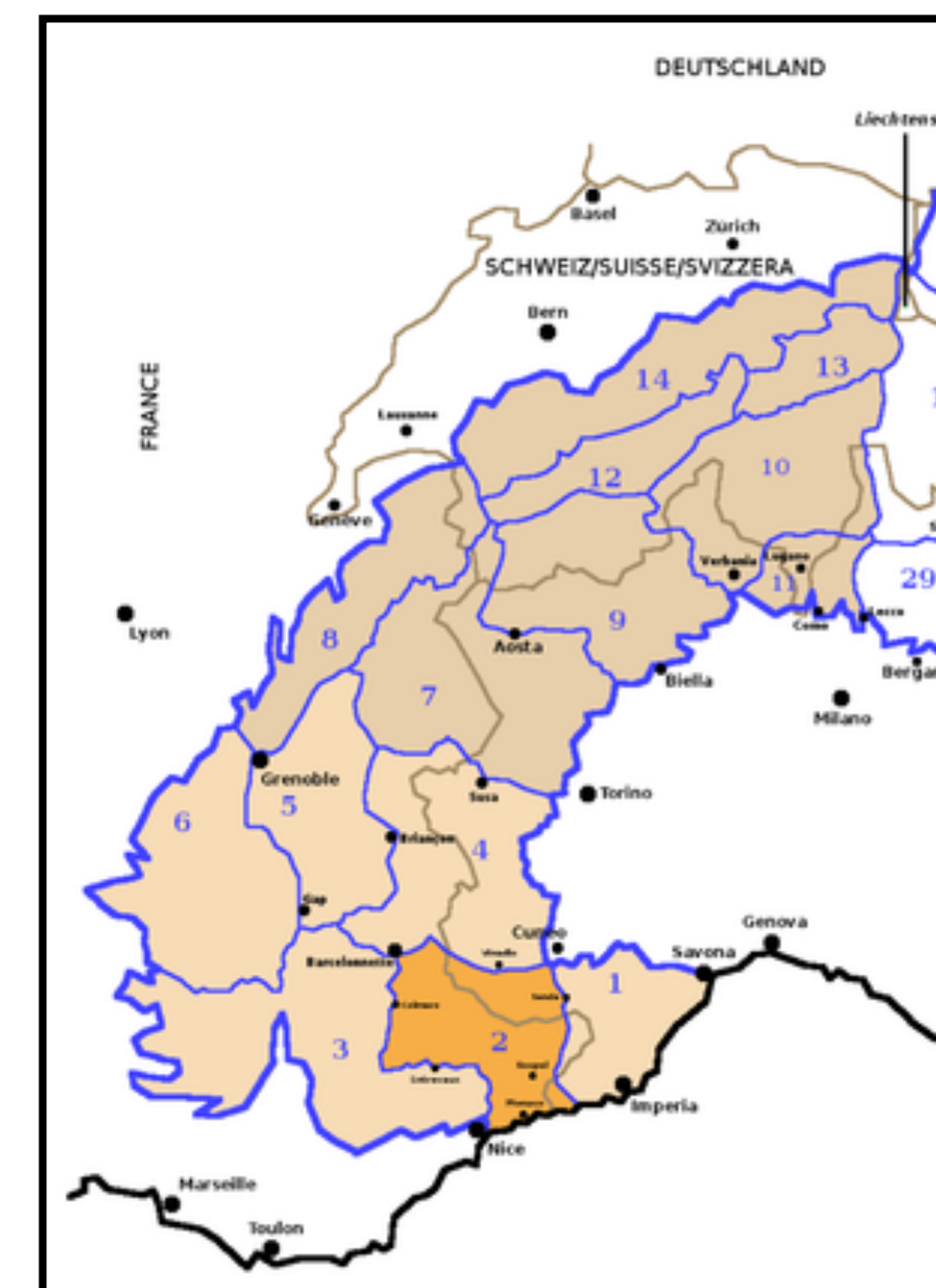



Trekking 2023

Alpi Marittime, valle Gesso



Parco del Mercantour

Parco naturale delle Alpi Marittime

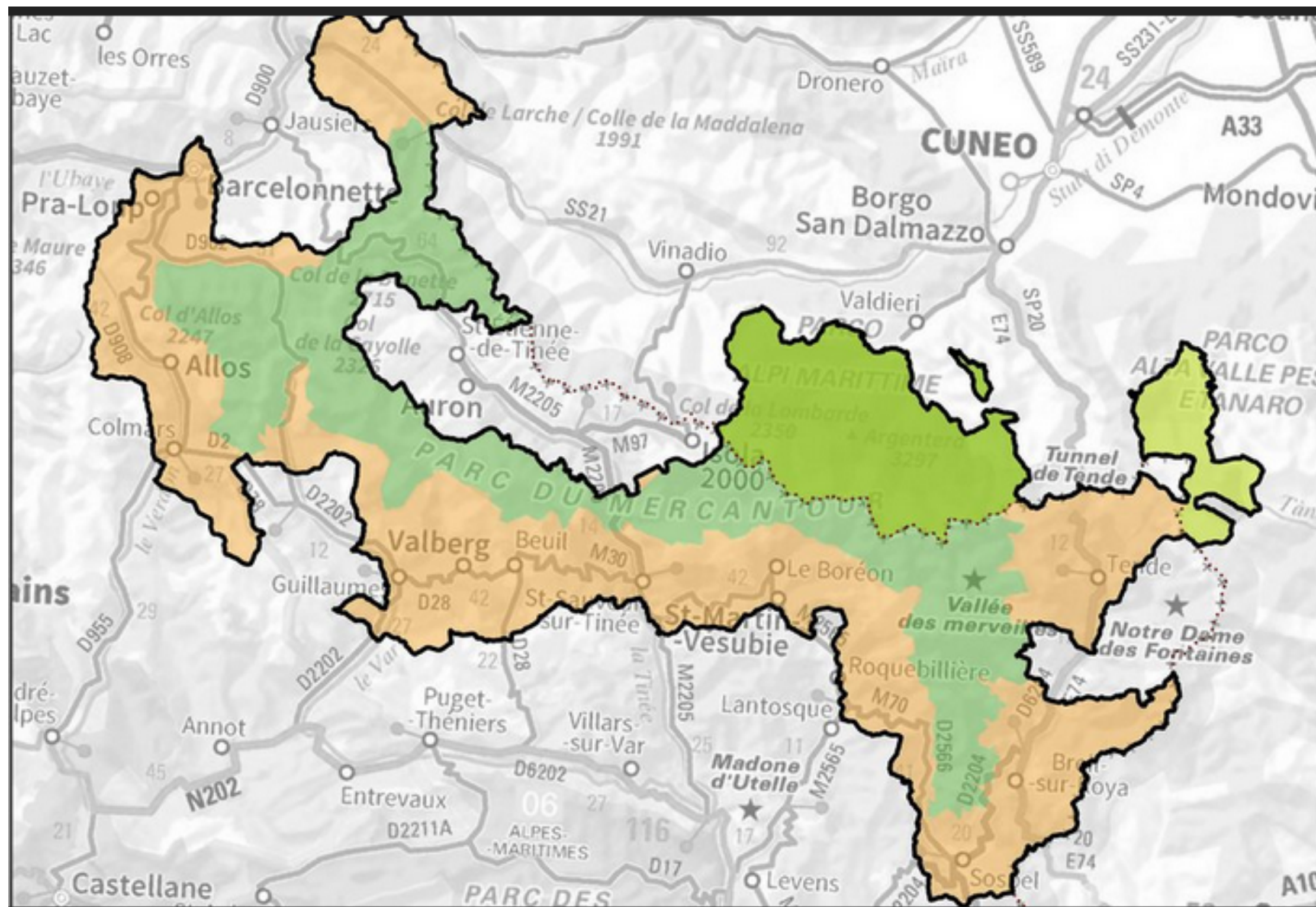



Trekking 2023

Alpi Marittime, valle Gesso: Le tappe



- Sabato 22 luglio: Da Torino a Sant'Anna di Valdieri (pullman) - rif. Livio Bianco
- Domenica 23 luglio: Monte Matto cima est
- Lunedì 24 luglio: Trasferimento dal rifugio Livio Bianco al Questa
- Martedì 25 luglio: Testa di Malinvern e dintorni
- Mercoledì 26 luglio: Trasferimento dal rifugio Questa al Remondino
- Giovedì 27 luglio: Cima Ghigliè e dintorni
- Venerdì 28 luglio: Rif. Remondino, Bozano, terme di Valdieri e rientro a Torino



Trekking 2023

Alpi Marittime, valle Gesso



- Lo sviluppo complessivo
 - circa 70Km
 - circa 7500 m di dislivello positivo

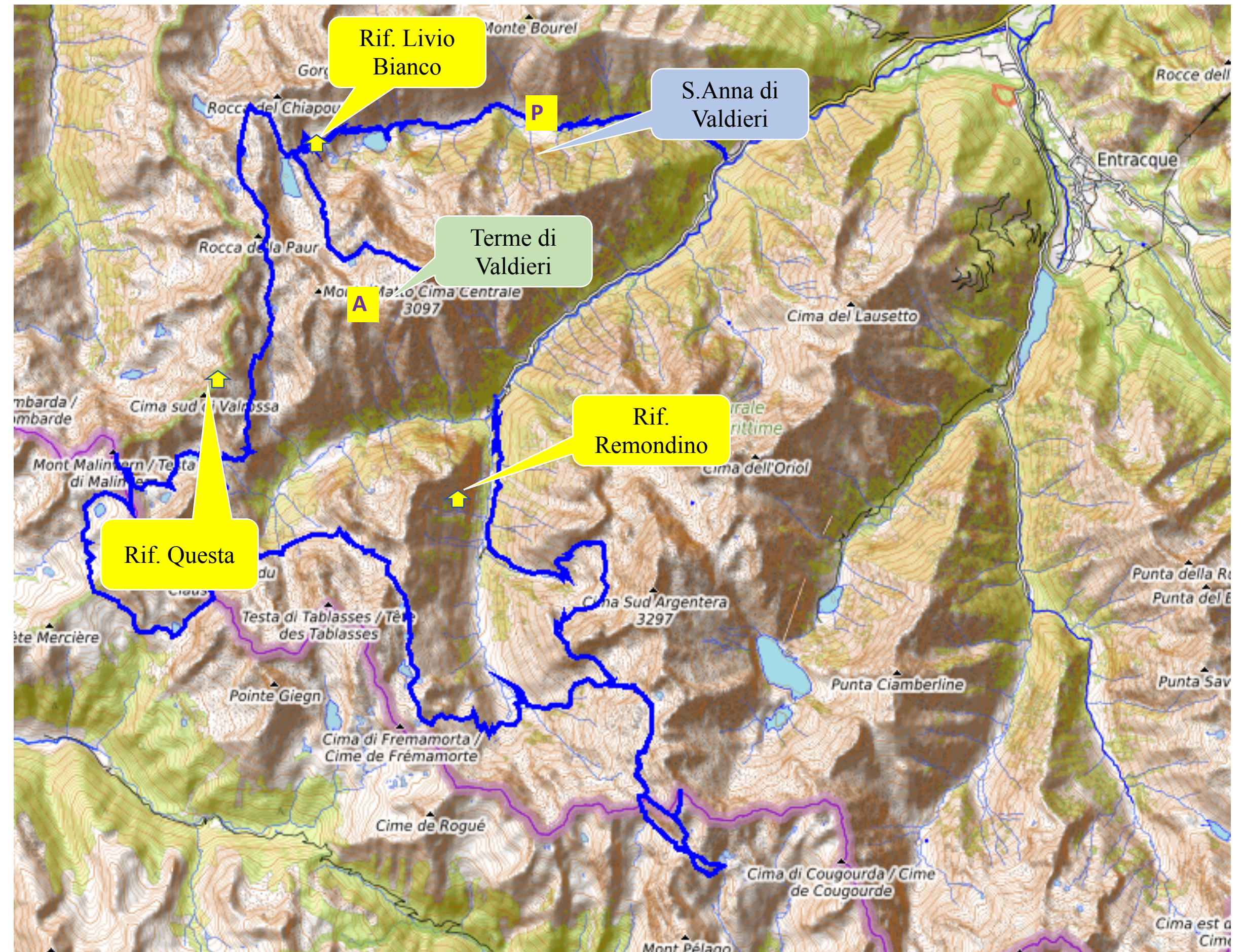



Trekking 2023

Prima tappa: Rifugio Livio Bianco



- Partenza da Torino porta Susa
 - Bus privato
 - ore 10:00
 - Arrivo S. Anna di Valdieri
- Parte escursionistica
 - Da S. Anna al rif. Livio Bianco
 - Sviluppo 7Km
 - Dislivello 910 m
 - Tempo 3:30





Trekking 2023

Prima tappa: profilo altimetrico



- Rifugio Livio Bianco

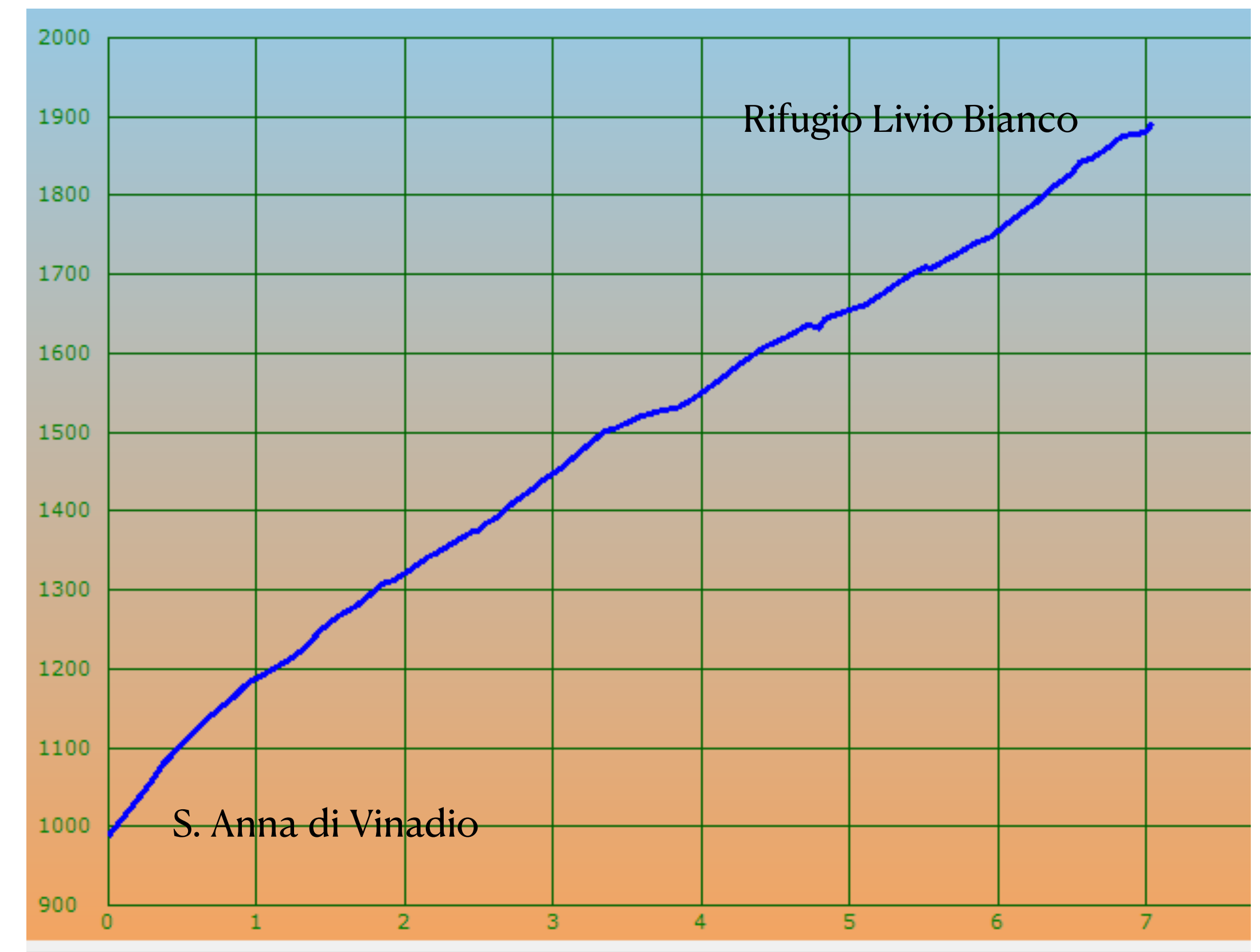



Trekking 2023

Prima tappa: lungo il percorso





Trekking 2023

Seconda tappa: Monte Matto cima est 3088 m



- Partenza e arrivo: rifugio Livio Bianco
 - Difficoltà: EE
 - Sviluppo: 6,7 Km
 - Dislivello positivo: 1200m
 - Tempo: 4:30

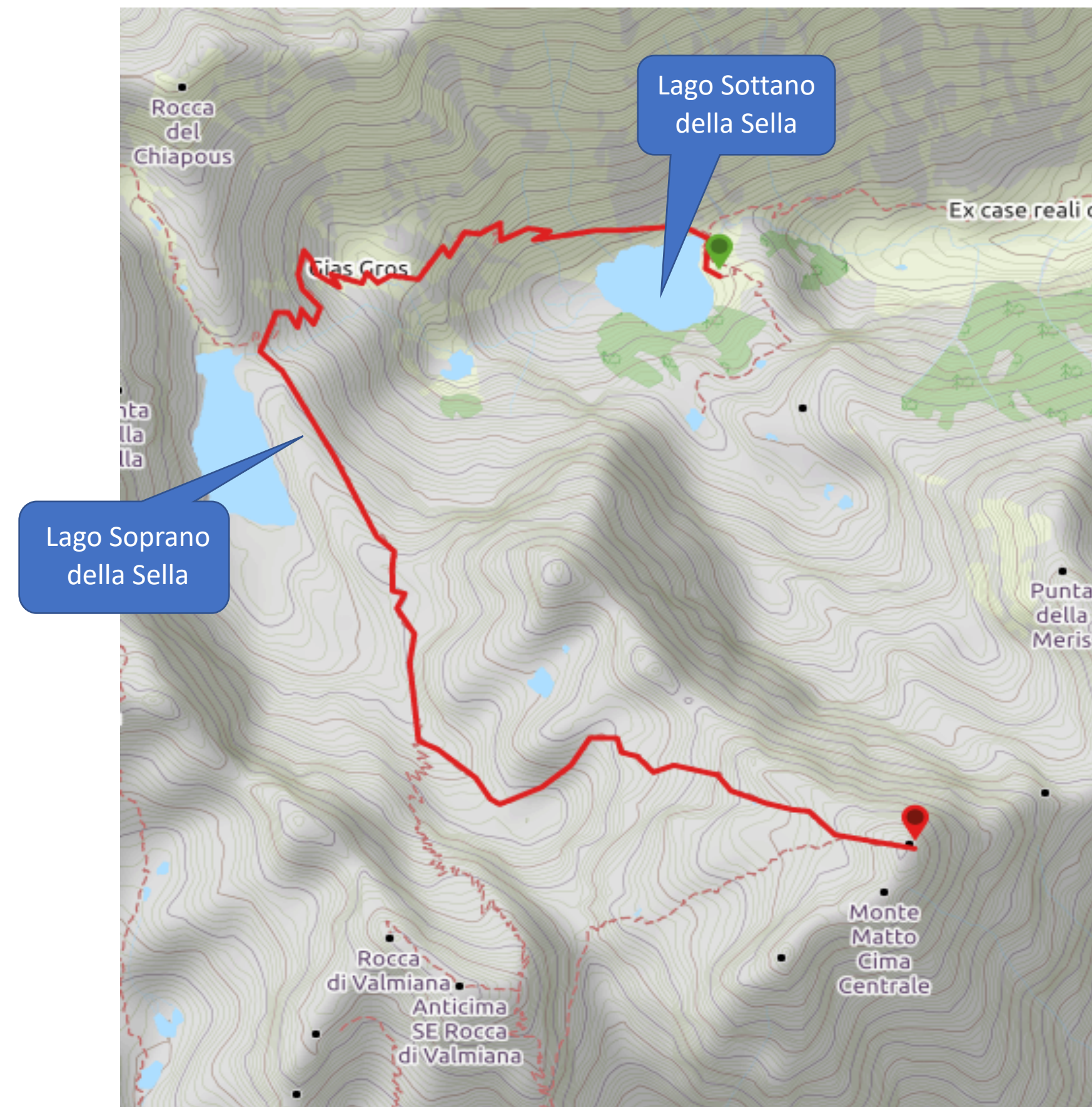



Trekking 2023

Seconda tappa: profilo altimetrico

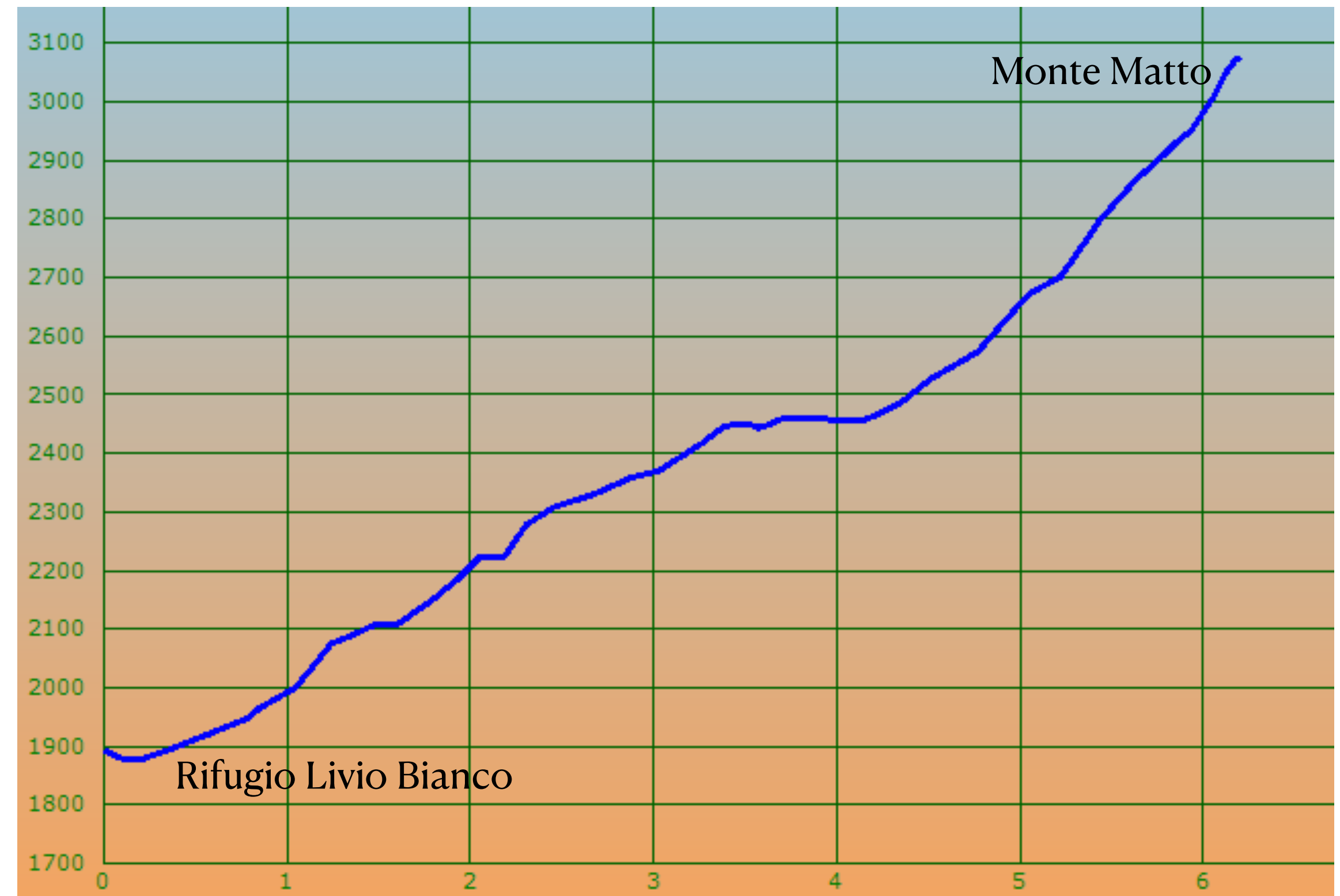
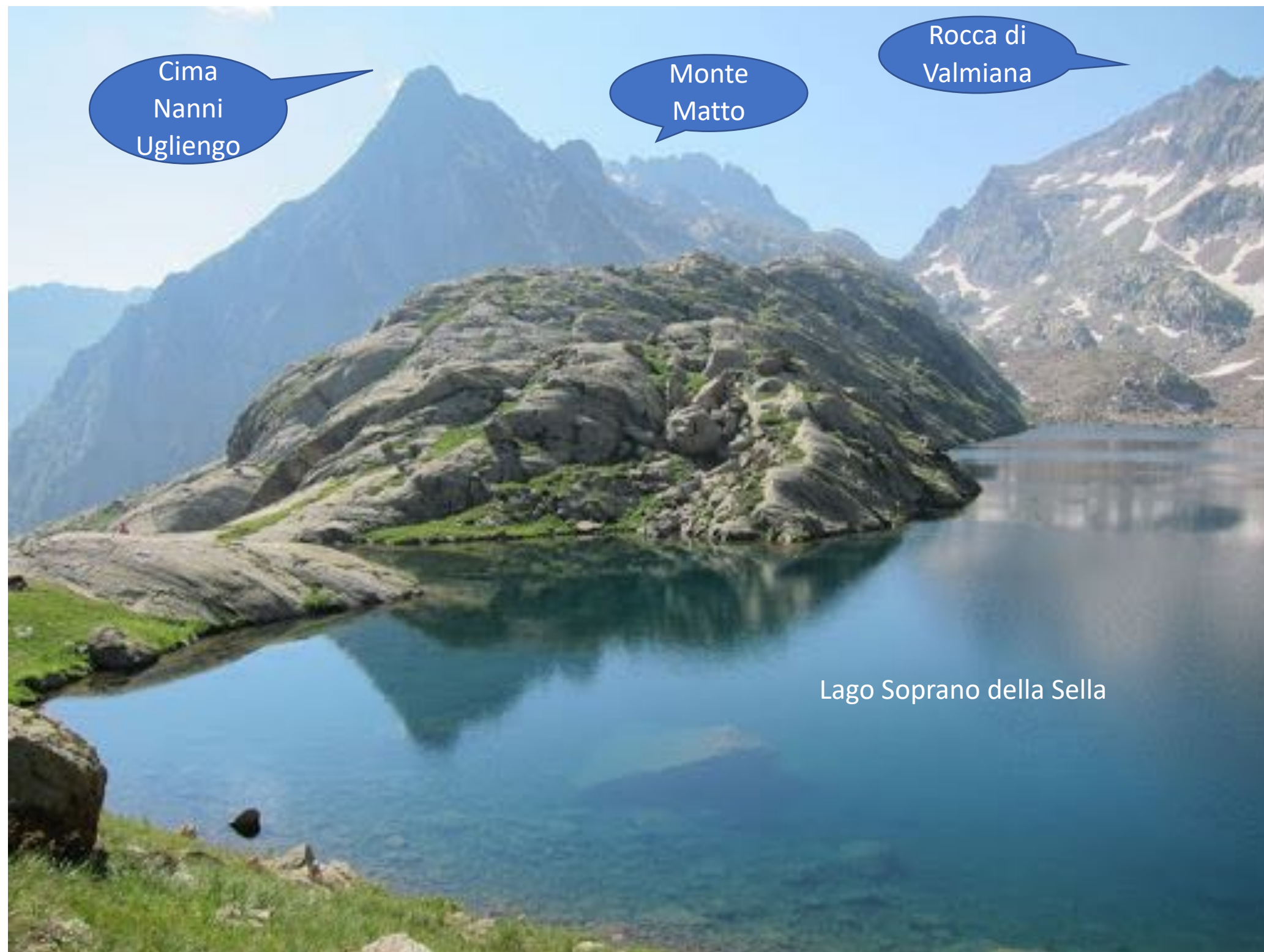



Trekking 2023

Seconda tappa: lungo il percorso





Trekking 2023

Terza tappa: dal Livio Bianco all'Emilio Questa



- Tappa di trasferimento

- Difficoltà: E
- Sviluppo: 14 Km
- Dislivello positivo: 1350 m
- Dislivello negativo: 860 m
- Tempo: 9h

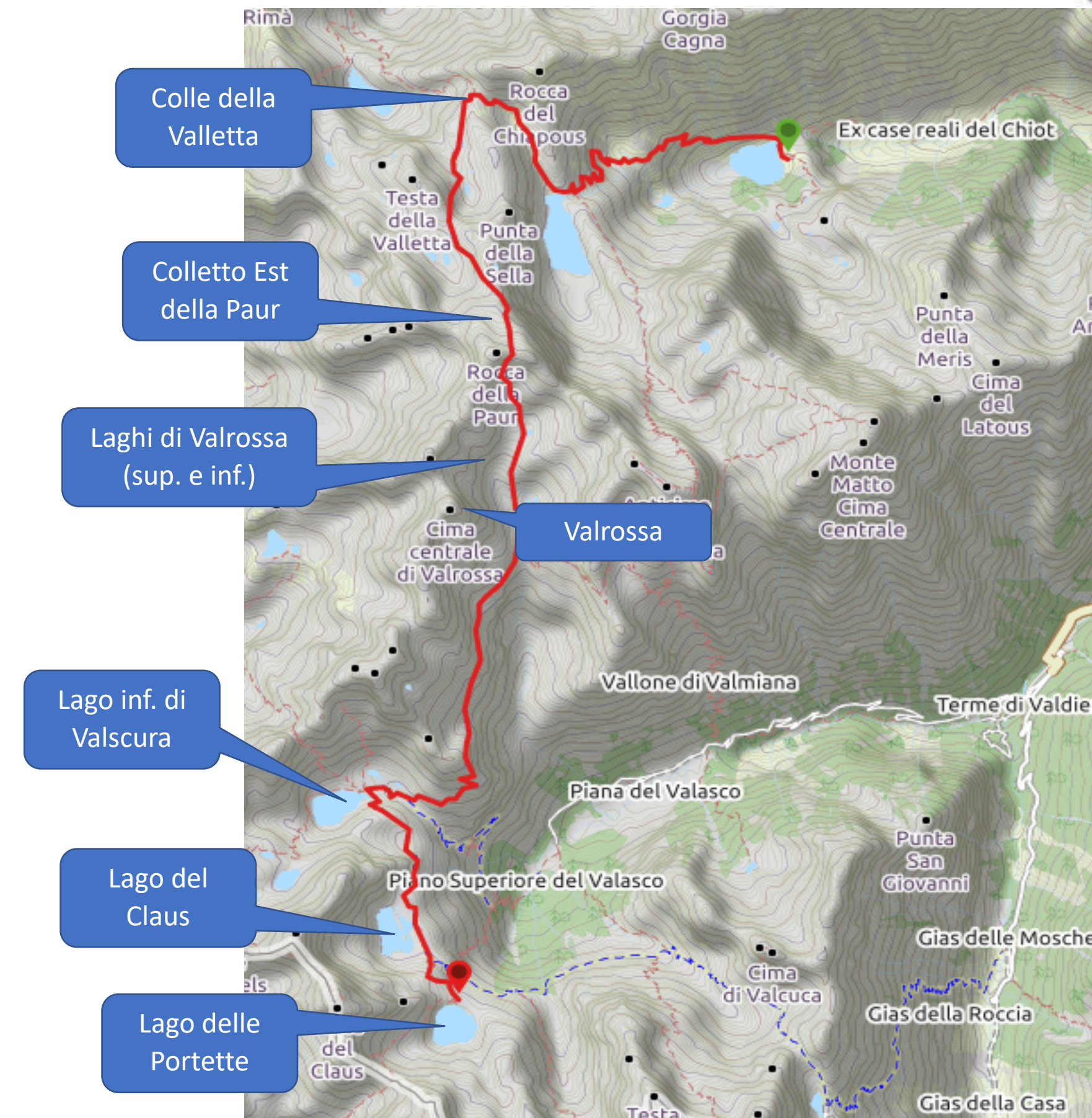



Trekking 2023

Terza tappa: Dal rifugio Livio Bianco all'Emilio Questa



- Rifugio Emilio Questa

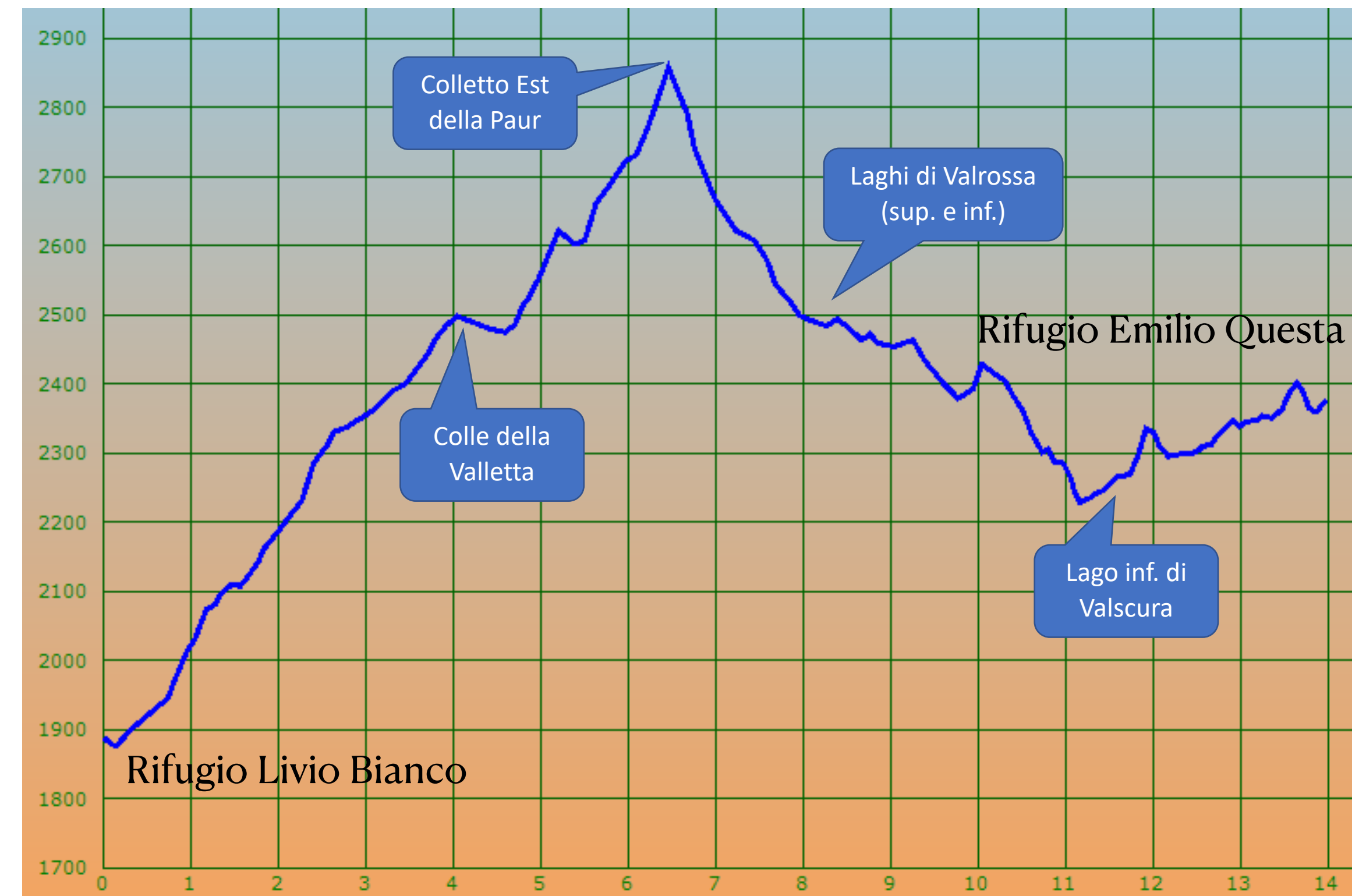



Trekking 2023

**Terza tappa: Dal rifugio Livio Bianco all'Emilio Questa
lungo il percorso**





Trekking 2023

**Terza tappa: Dal rifugio Livio Bianco all'Emilio Questa
lungo il percorso**





Trekking 2023

**Terza tappa: Dal rifugio Livio Bianco all'Emilio Questa
lungo il percorso**



Laghi di Valrossa inf.



Lago inf. di Valscura 2274 m	
← Lago del Ciast 2344 m	40'
← Rifugio E. Questa 2058 m	1h 30'
← Lago sott. di Premamorta 2359 m	2h 40'
Colette di Valscura 2120 m	
→ Bivouac del Droux 2628 m	50'
→ Rifugio Valazzo 1789 m	1h 30'
→ Terme di Valdieri 1320 m	1h 15'
	2h 20'



Trekking 2023

**Terza tappa: Dal rifugio Livio Bianco all'Emilio Questa
lungo il percorso**

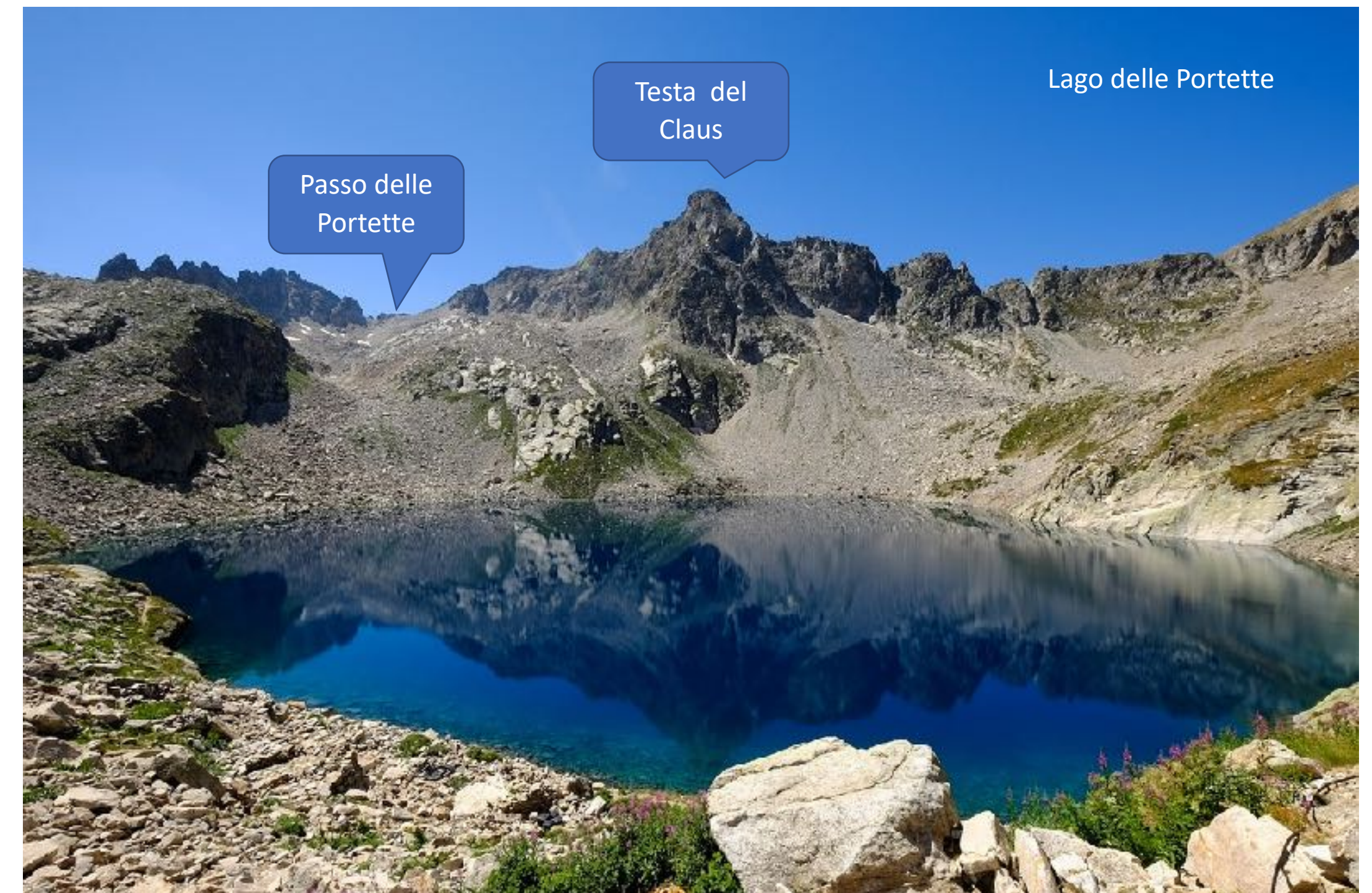



Trekking 2023

Quarta tappa: Testa Malinvern (2938) e dintorni



- Partenza e arrivo rifugio Emilio Questa
 - Difficoltà: EE
 - Sviluppo: 12,5 Km
 - Dislivelli positivo: 1220m
 - Tempo: 8h

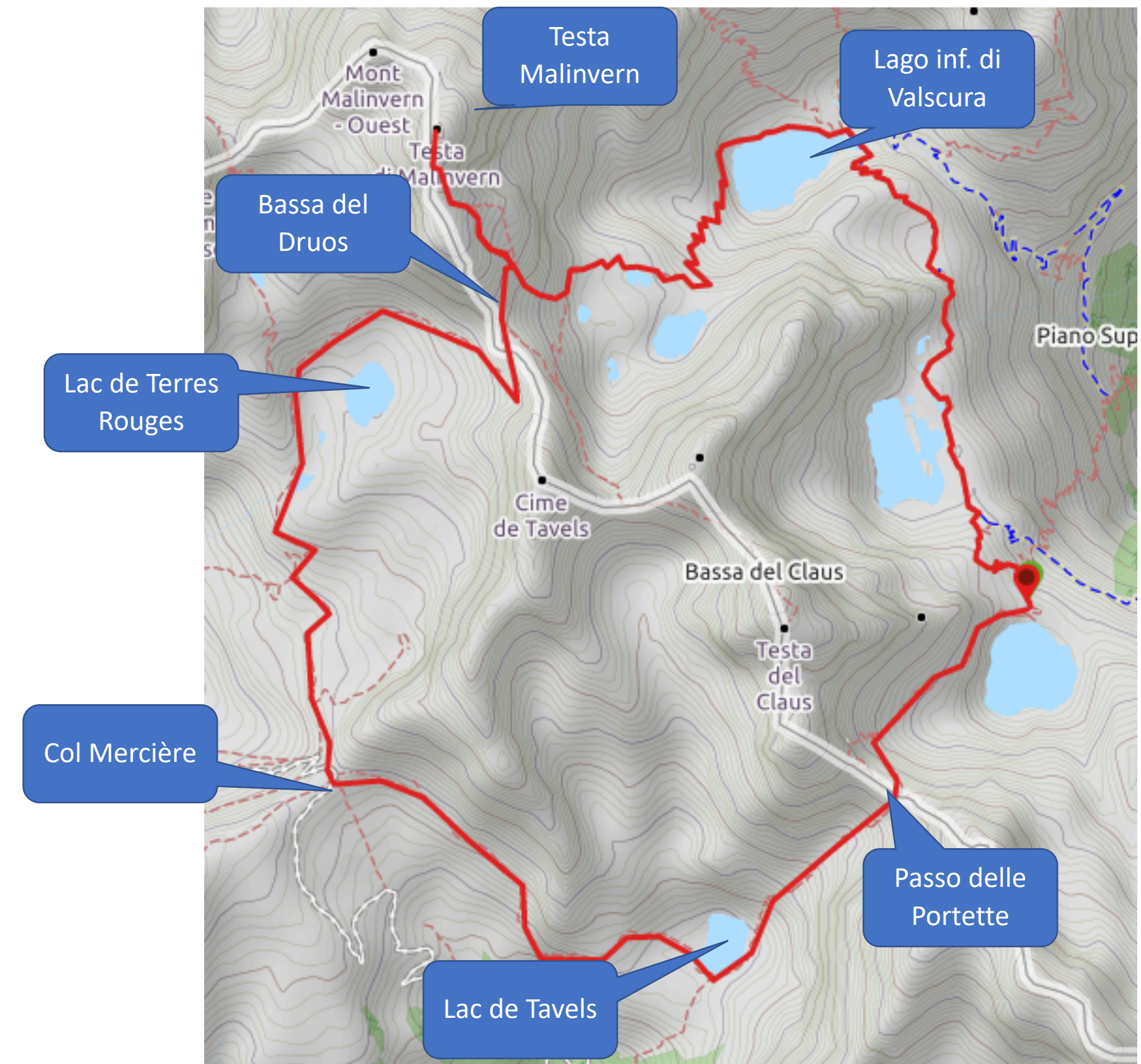



Trekking 2023

Quarta tappa: testa Malinvern (2938m) e dintorni



- Profilo altimetrico
- Giro ad anello con partenza e arrivo dal rifugio Emilio Questa

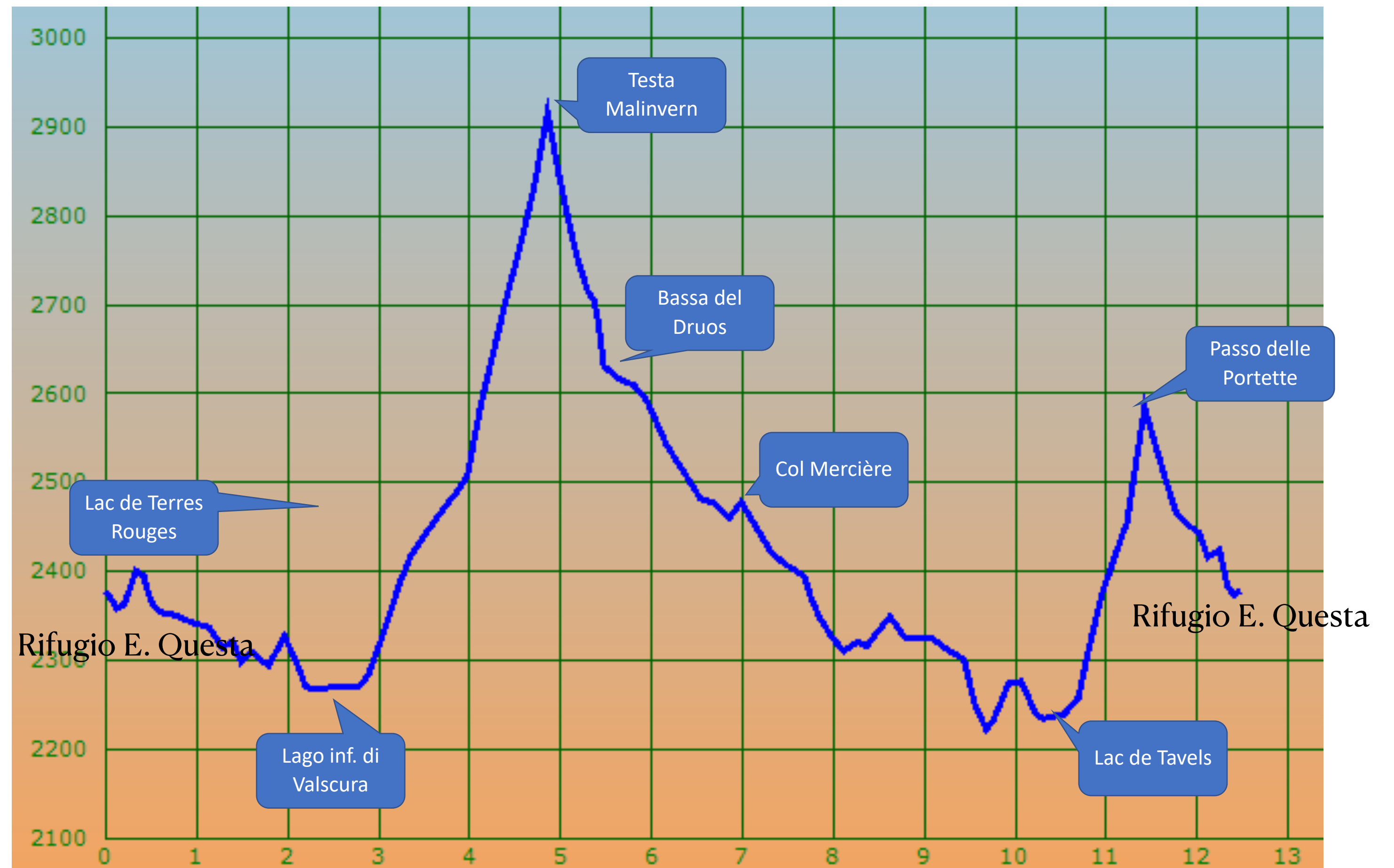



Trekking 2023

**Quarta tappa: testa Malinvern (2938m)
alcune viste**





Trekking 2023

**Quarta tappa: testa Malinvern (2938m)
alcune viste**



Lacs de Terre Rouge



Col Merciere

© Giada



Trekking 2023

**Quarta tappa: testa Malinvern (2938m)
alcune viste**



Lac de Tavel

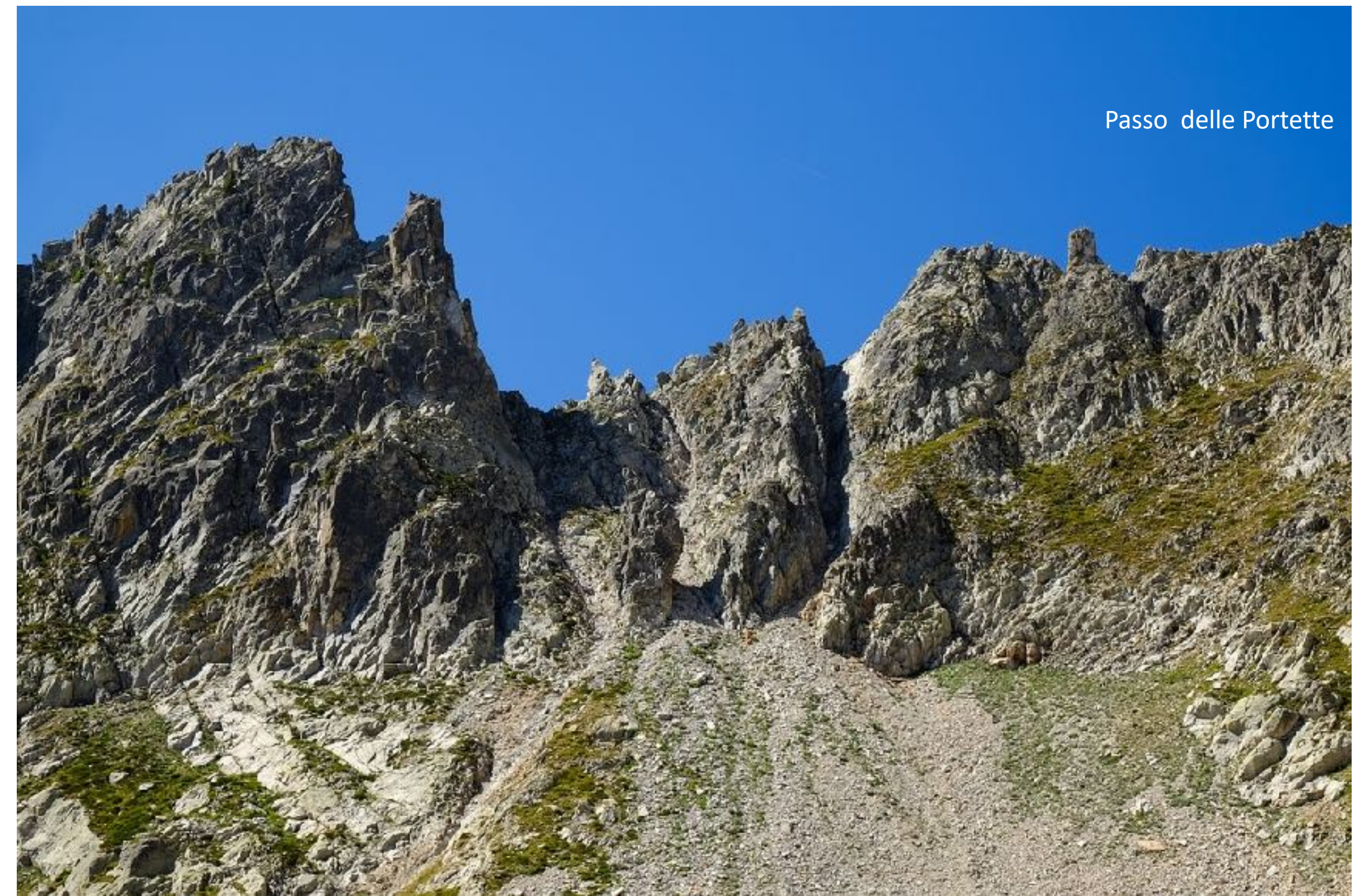

Passo delle Portette



Trekking 2023

Quinta tappa: dal rif. L. Questa al rif. Remondino



- Tappa di trasferimento
 - Difficoltà: E
 - Dislivello positivo: 1250m
 - Dislivello negativo: 1150
 - Tempo: 8h





Trekking 2023



Quinta tappa: dal rif. L. Questa al rif. Franco Remondino Profilo altimetrico

- Rifugio Franco Remondino

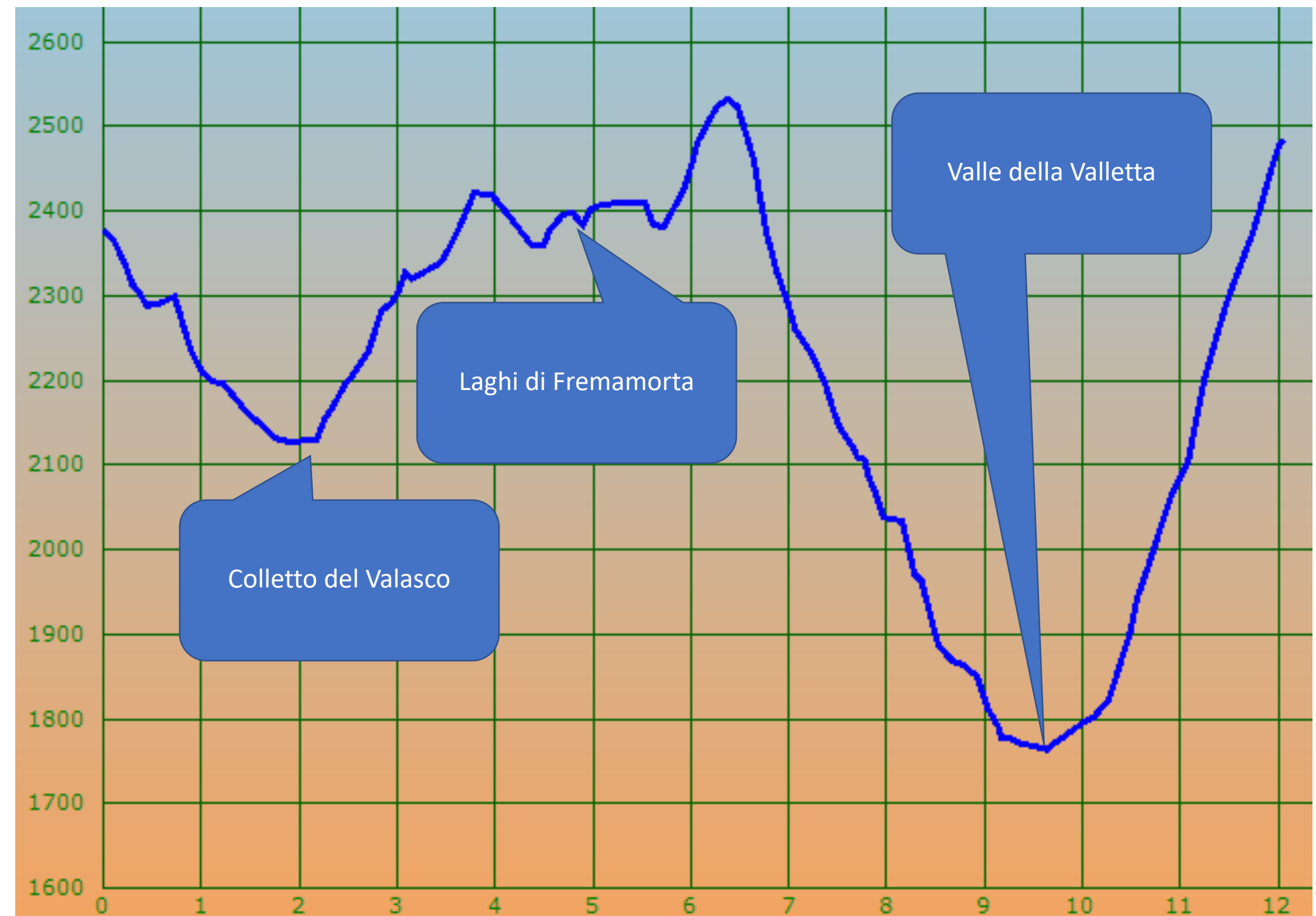



Trekking 2023

Quinta tappa: dal rif. L. Questa al rif. Franco Remondino
Alcune viste





Trekking 2023

Quinta tappa: dal rif. L. Questa al rif. Franco Remondino
Alcune viste





Trekking 2023

Quinta tappa: dal rif. L. Questa al rif. Franco Remondino
Alcune viste





Trekking 2023

Quinta tappa: dal rif. L. Questa al rif. Franco Remondino
Alcune viste



Pian della Scala



Rifugio Franco Remondino



Trekking 2023

Sesta tappa: cima Ghiliè e dintorni



- Partenza e arrivo dal rifugio Franco Remondino

- Difficoltà: EE
- Sviluppo: 10,5 Km
- Dislivello positivo: 1220 m
- Durata: 8h

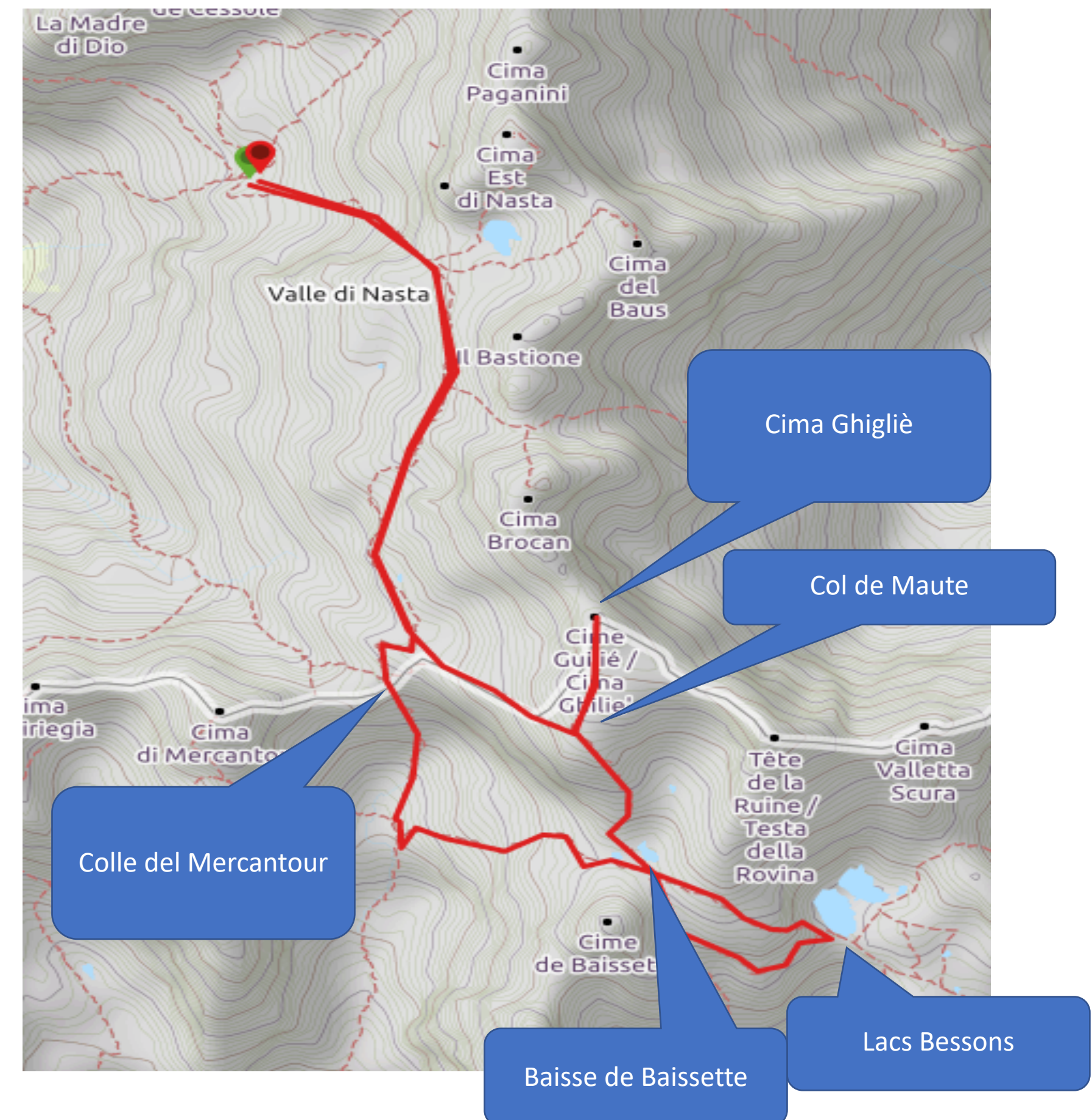



Trekking 2023

Sesta tappa: cima Ghiliè profilo altimetrico



Cima Ghiliè

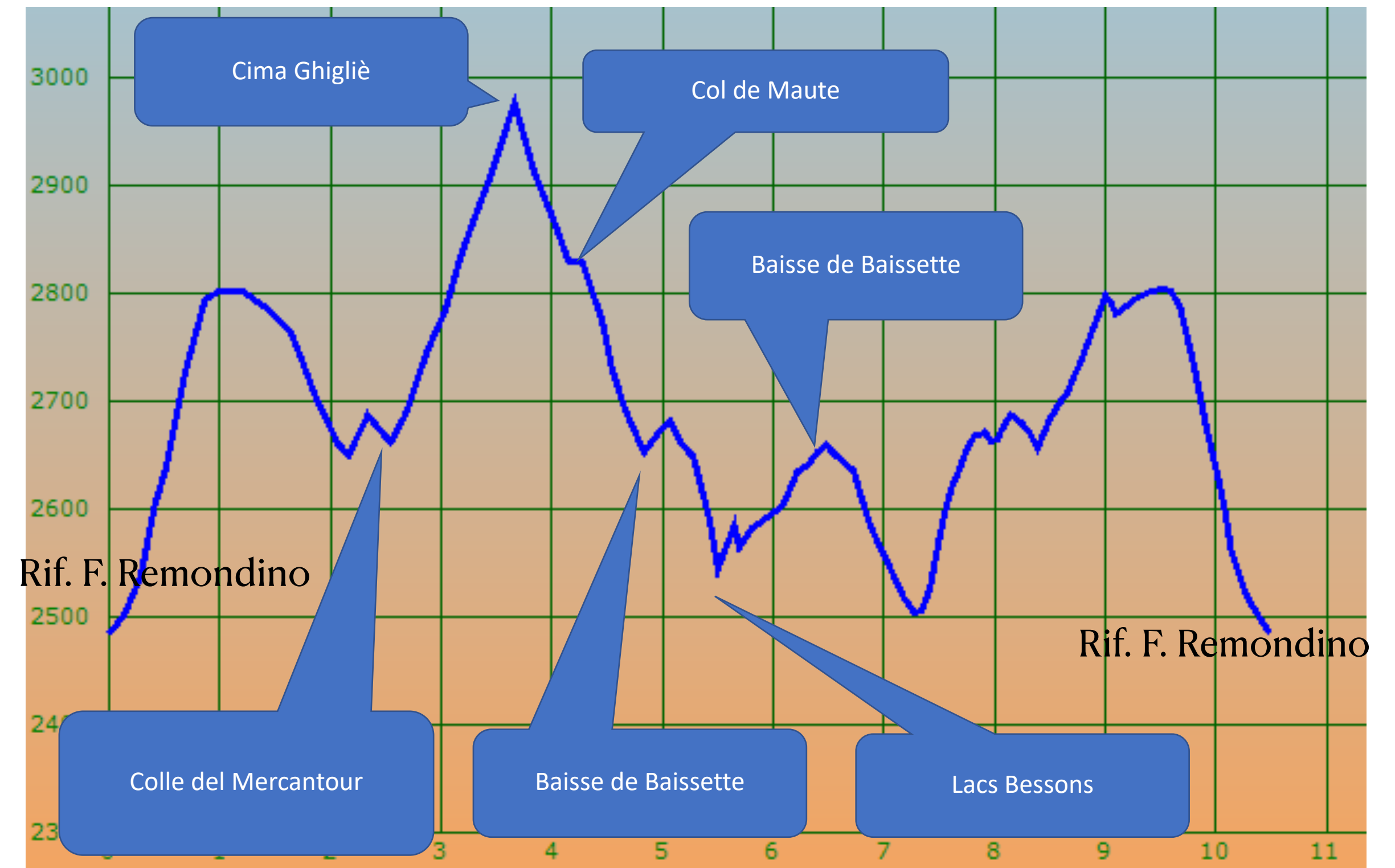



Trekking 2023

Sesta tappa: cima Ghiliè



- Alcune vedute





Trekking 2023

Sesta tappa: cima Ghiliè



- Alcune vedute





Trekking 2023

Settima tappa: dal rif. F. Remondino alle Terme di Valdieri



- Partenza dal rif. F. Remondino, rif. Bozano e rientro a Torino
- Parte escursionistica:
 - Difficoltà: EE
 - Dislivello positivo: 325m
 - Dislivello negativo: 1450m
 - Sviluppo: 10Km
- Trasferimento a Torino con pullman
 - Partenza ore 18:00
 - Arrivo ore 20:00

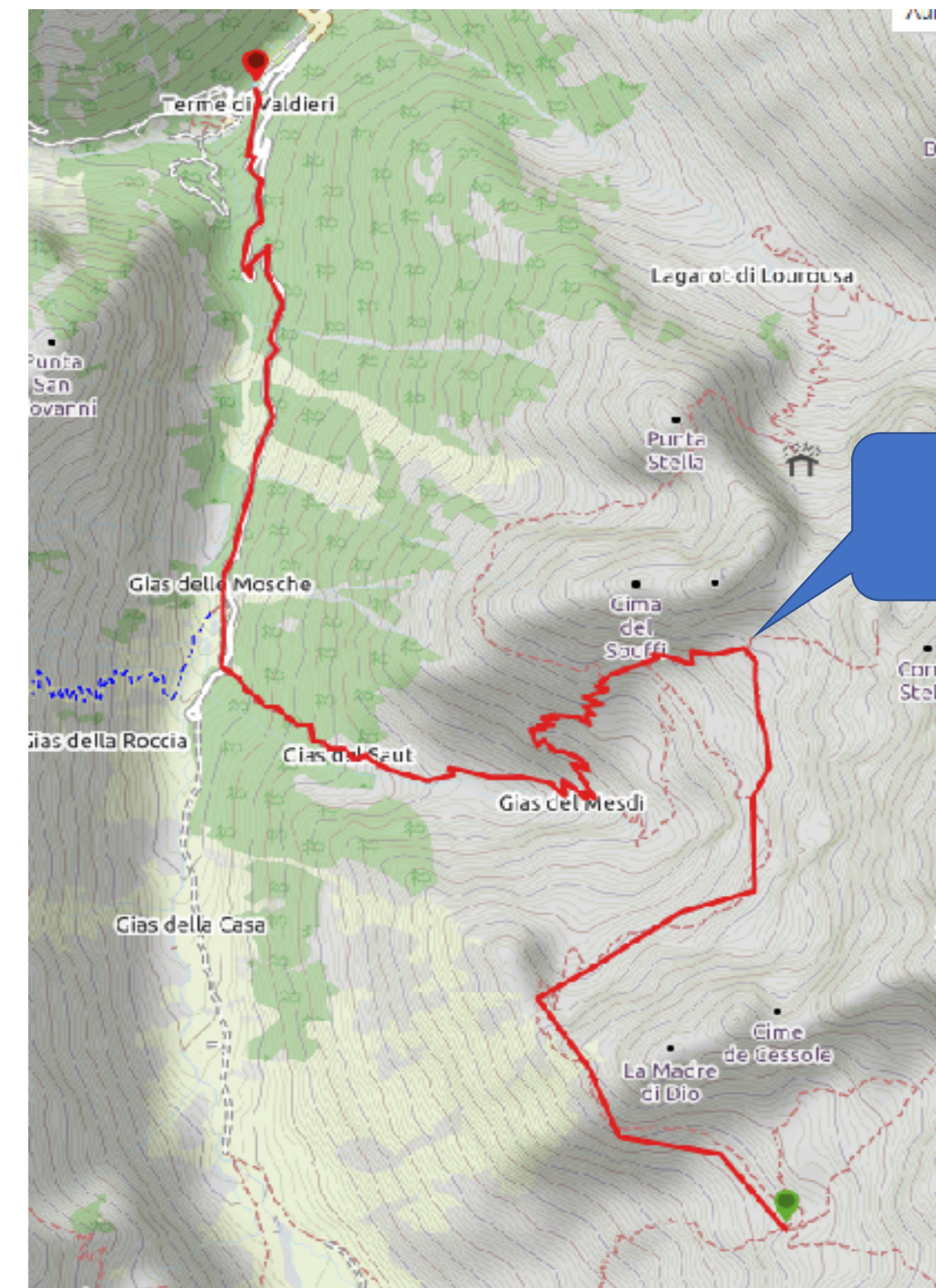



Trekking 2023



**Settima tappa: Rif F. Remondino teme di Valdieri
profilo altimetrico**

Rifugio Bozano

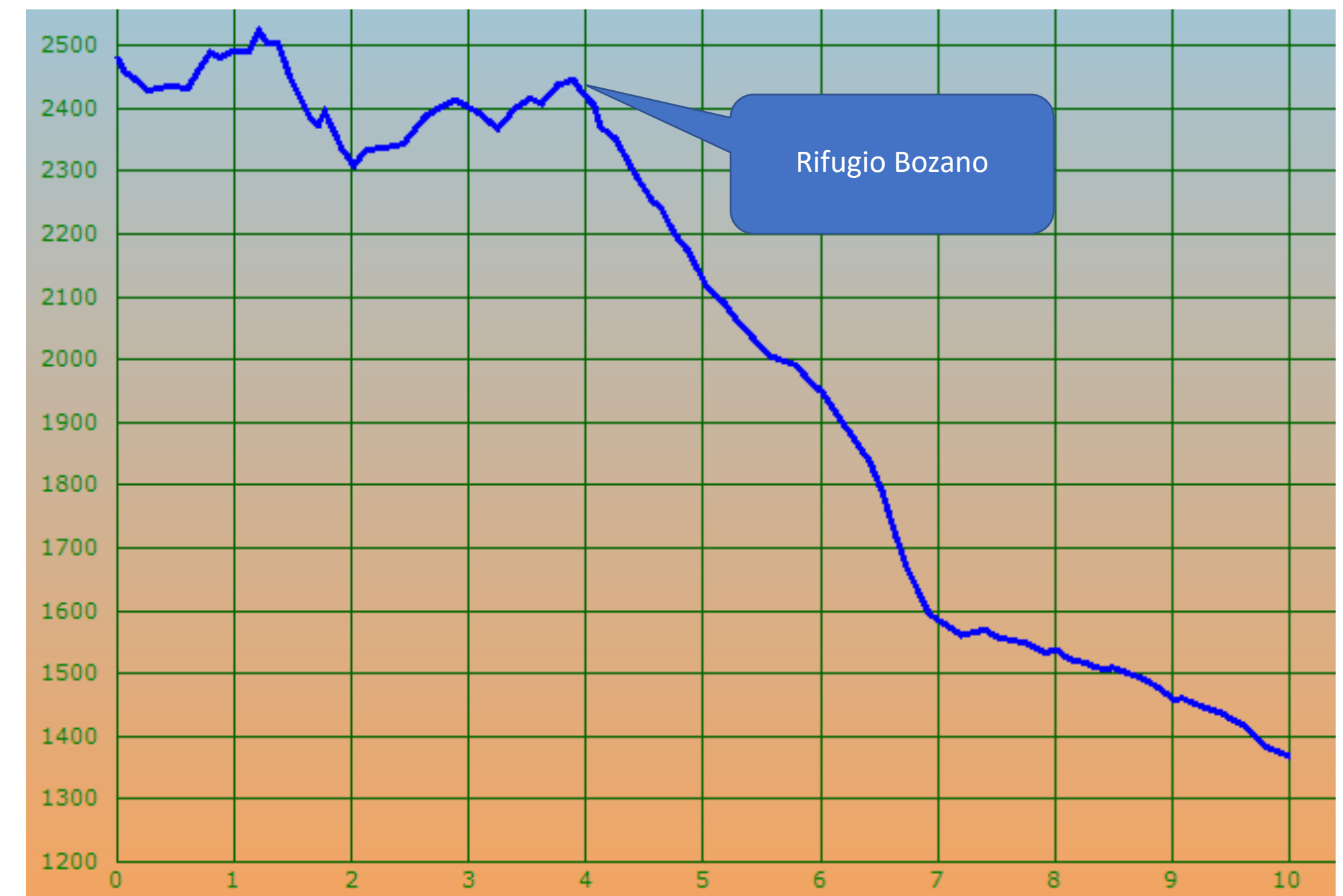



Trekking 2023

Settima tappa: dal rif F. Remondino alle terme di Valdieri



- Alcune vedute





Trekking 2023

Equipaggiamento tecnico



- Il percorso prevede il passaggio su tratti attrezzati per cui, oltre al normale equipaggiamento da trekking, ogni partecipante dovrà tassativamente avere:
 - Imbrago
 - Longe
 - 2 moschettoni a ghiera
 - 2 cordini diametro 7mm e lunghezza 150-200 cm
- Materiale collettivo messo a disposizione e distribuito ai partecipanti:
 - Corde
 - Moschettoni, discensore a piastrina



Trekking 2023

Note sul percorso



- Il trekking si svolge in ambiente severo di alta montagna (2500-3000 m) con molti tratti su pietraie, notevoli dislivelli e significativi spostamenti
- Indispensabile:
 - allenamento e attitudine a gestire la stanchezza
 - calzature e abbigliamento idonei
 - capacità ad utilizzare l'equipaggiamento tecnico
- E' prevista una uscita di allineamento per i partecipanti:
 - il 25/6
 - bivacco Davito, vallone Lavina, val Soana



Trekking 2023

Note organizzative



- Per i trasferimenti verrà utilizzato un pullman privato con autista:
 - Partenza 22 luglio 2023 da porta Susa alle 10:00 (Prevista fermata a Mirafiori)
 - Ritorno 28 luglio 2023 a porta Susa alle 20:30 (prevista fermata a Mirafiori)
- Costi:
 - 380€ comprendono 1/2 pensione ai rifugi, trasporti e contributo organizzazione CAI/UET
 - Non comprendono extra: bevande, docce età
- Iscrizioni:
 - 20 il numero massimo di partecipanti
 - chiusura il 10 giugno 2023
 - pagamento quote entro il 24 giugno con bonifico sul C.C. UET



Trekking 2023

Considerazioni finali



- I trekking organizzati dall'UET:
 - vogliono essere un'esperienza di vita in comune in alta montagna
 - un momento di condivisione tra amici
 - una settimana da vivere con lo spirito di unità e reciproco aiuto
- Buona esperienza a tutti!



Trekking 2023

